KUŞADASINDA ÖZEL HAVUZLU BÜYÜK BAHÇELİ MÜSTAKİL VİLLA Aydın / Kuşadası

Satılık - Villa 22,500,000 TL | 500 m2 Aydın / Kuşadası

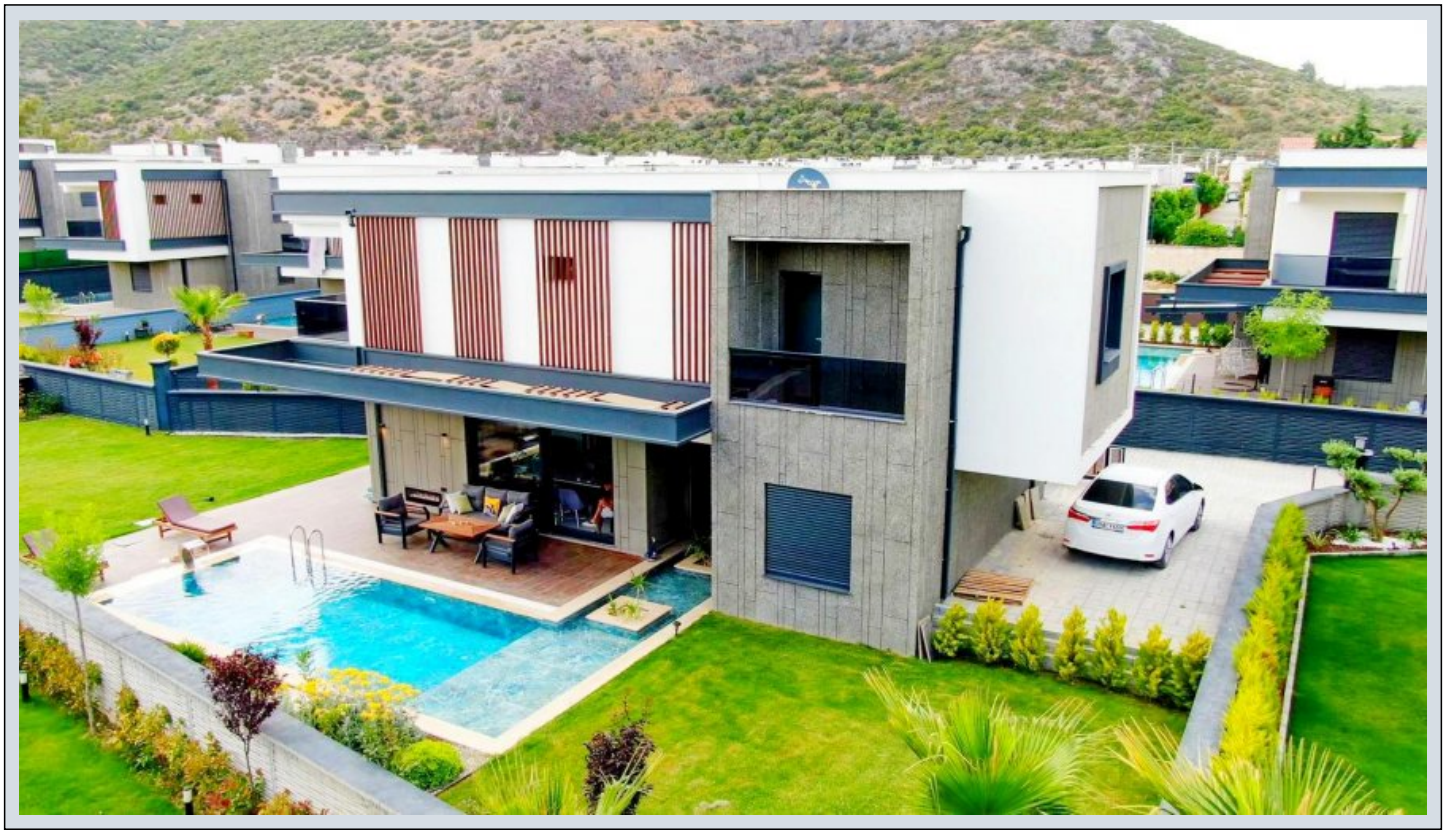

Oda Sayısı	:	4
Salon Sayısı	:	1
Banyo Sayısı	:	4
Yapının Şekli	:	Dubleks
Yapının Durumu	:	Sıfır
Kullanım Durumu	:	Boş
Isıtma	:	Kombi
Yakıt Tipi	:	Doğalgaz
Balkon Sayısı	:	2
Tuvalet Sayısı	:	4
Arsa m²	:	500
Krediye Uygun	:	Evet
Takas Yapılır	:	Hayır
Devren	:	Hayır

Serkan HÜLAKÜ
Telefon +90 256-633 23 24
Cep Telefonu +90 555-855 37 34

LİNA GAYRİMENKUL YATIRIM DANIŞMANLIĞI
Telefon +90 256-633 23 24
Cep Telefonu +90 555-855 37 34
Faks +90 256-633 23 24
Karaova Mahallesi 863. Sokak Özata Sitesi Sosyal Tesis No:13/1
Kuşadası / -
09400 , Aydın

Kuşadasında Özel Havuzlu Büyük Bahçeli Villa**500 m2 Arsa İçinde**4 Oda 1 Salon**Her Odada Banyo**Geniş Bahçeli**Akıllı Ev Sistemi**Yerden Isıtma Sistemi**Doğalgaz**Özel Otopark**Kuşadası Alışveriş Merkezine YakınDetaylı Bilgi ve Farklı İlanlarımız İçin WhatsappÜzerinden Mesaj Bırakabilirsiniz.*





















