KUŞADASINDA ÖZEL HAVUZLU BÜYÜK BAHÇELİ MÜSTAKİL VİLLA Aydın / Kuşadası

Продажа - Вилла 22,500,000 TL | 500 m2 Aydın / Kuşadası

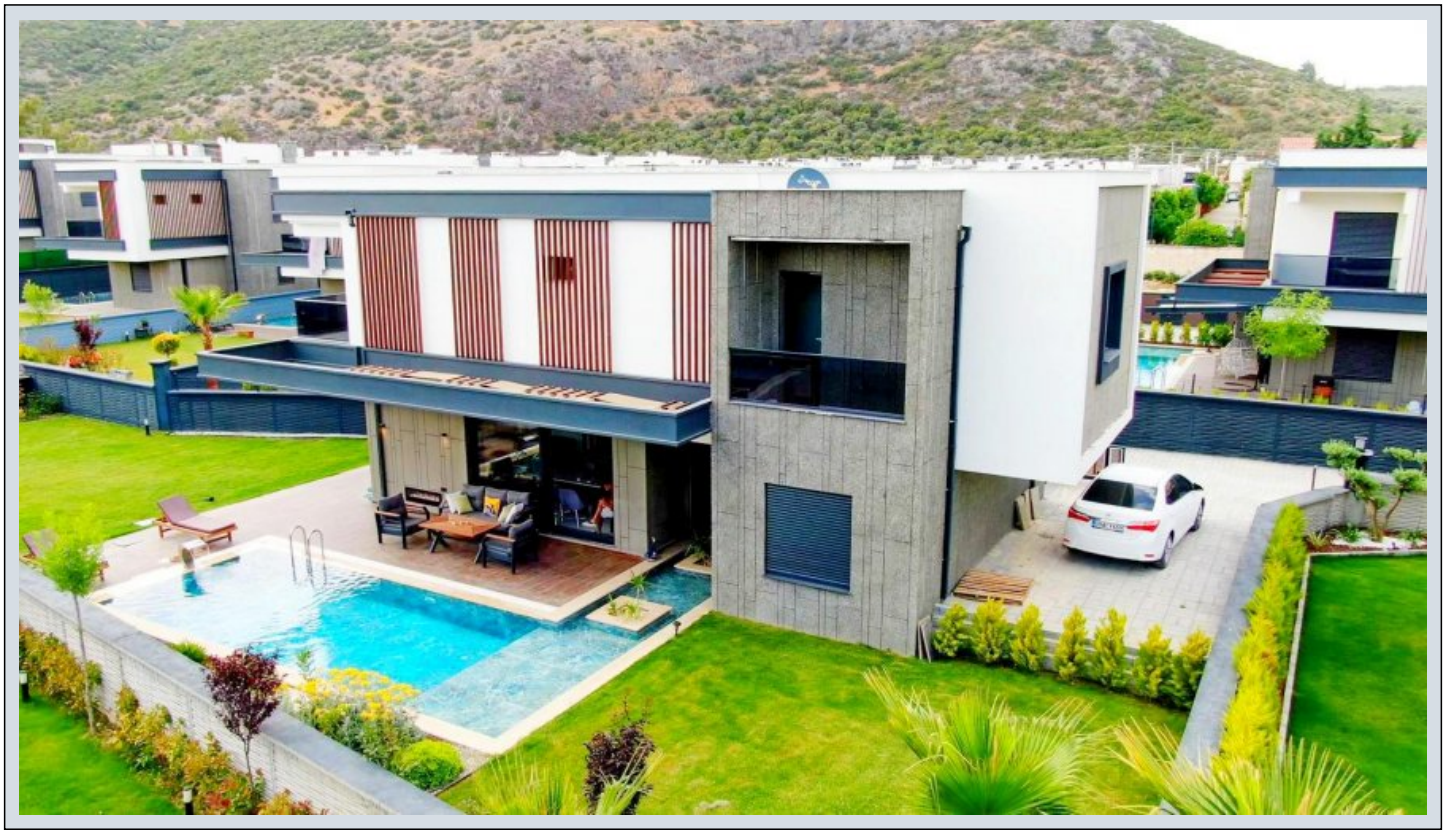

Кол-во комнат	:	4
Кол-во гостиных	:	1
Кол-во ванных комнат	:	4
Тип объекта	:	Дуплекс
Статус объекта	:	Новый(ая)
Статус использования	:	Пустой(ая)
Отопление	:	Бойлер
Отопление (тип)	:	Природный газ
Кол-во балконов	:	2
Число туалетов	:	4
Участок земли, m²	:	500
	:	Да
Возможен обмен	:	Нет
Передача	:	Нет

Serkan HÜLAKÜ
Telefon +90 256-633 23 24
Cep Telefonu +90 555-855 37 34

LİNA GAYRİMENKUL YATIRIM DANIŞMANLIĞI
Telefon +90 256-633 23 24
Cep Telefonu +90 555-855 37 34
Faks +90 256-633 23 24
Karaova Mahallesi 863. Sokak Özata Sitesi Sosyal Tesis No:13/1
Kuşadası / -
09400 , Aydın

Kuşadasında Özel Havuzlu Büyük Bahçeli Villa**500 m2 Arsa İçinde**4 Oda 1 Salon**Her Odada Banyo**Geniş Bahçeli**Akıllı Ev Sistemi**Yerden Isıtma Sistemi**Doğalgaz**Özel Otopark**Kuşadası Alışveriş Merkezine YakınDetaylı Bilgi ve Farklı İlanlarımız İçin WhatsappÜzerinden Mesaj Bırakabilirsiniz.*





















