KUŞADASINDA ÖZEL HAVUZLU BÜYÜK BAHÇELİ MÜSTAKİL VİLLA Aydın / Kuşadası

للبيع - فيلا 22,500,000 TL | 500 m2 Aydın / Kuşadası

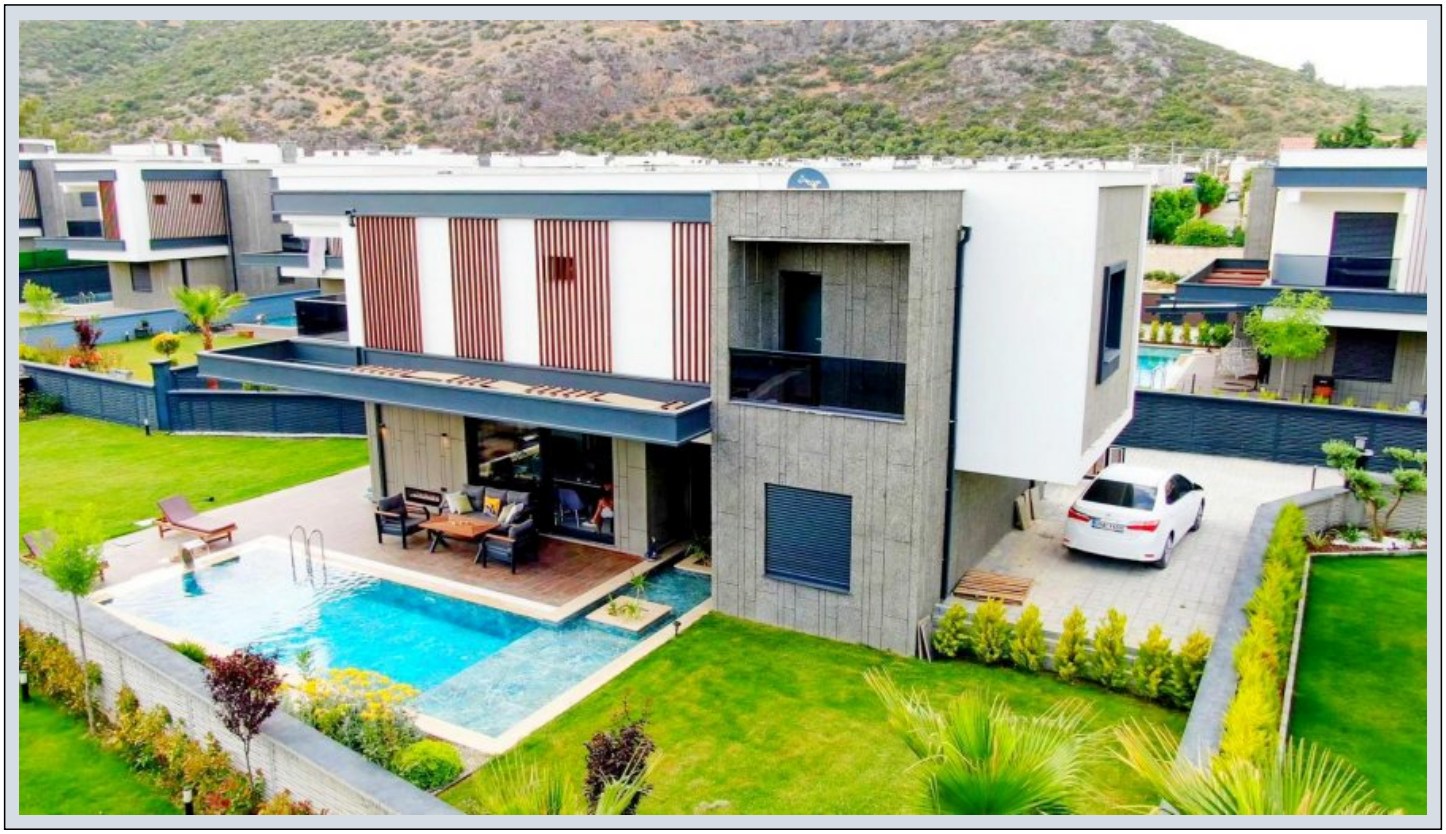

عدد الغرف	:	4
عدد الصالون	:	1
عدد الحمامات	:	4
نوع الهيكل	:	دوبلكس
هيكل الدولة	:	عالمة تجارية جديدة
وضع الاستخدام	:	فارغ
تدفئة	:	التدفئة المركزية
نوع الوقود	:	غاز طبيعي
رقم الشرفة	:	2
عدد التواليت	:	4
الأرض بالمتر المربع	:	500
مناسب لكرت البنك	:	نعم
مقايضة	:	ال
نقل	:	ال

Serkan HÜLAKÜ
Telefon +90 256-633 23 24
Cep Telefonu +90 555-855 37 34

LİNA GAYRİMENKUL YATIRIM DANIŞMANLIĞI
Telefon +90 256-633 23 24
Cep Telefonu +90 555-855 37 34
Faks +90 256-633 23 24
Karaova Mahallesi 863. Sokak Özata Sitesi Sosyal Tesis No:13/1
Kuşadası / -
09400 , Aydın

Kuşadasında Özel Havuzlu Büyük Bahçeli Villa**500 m2 Arsa İçinde**4 Oda 1 Salon**Her Odada Banyo**Geniş Bahçeli**Akıllı Ev Sistemi**Yerden Isıtma Sistemi**Doğalgaz**Özel Otopark**Kuşadası Alışveriş Merkezine YakınDetaylı Bilgi ve Farklı İlanlarımız İçin WhatsappÜzerinden Mesaj Bırakabilirsiniz.*





















