Kuşadası Davutlarda Havuzlu, Bahçeli Sıfır Villalar Aydın / Kuşadası

Satılık - Villa 14,750,000 TL | 186 m2 Aydın / Kuşadası

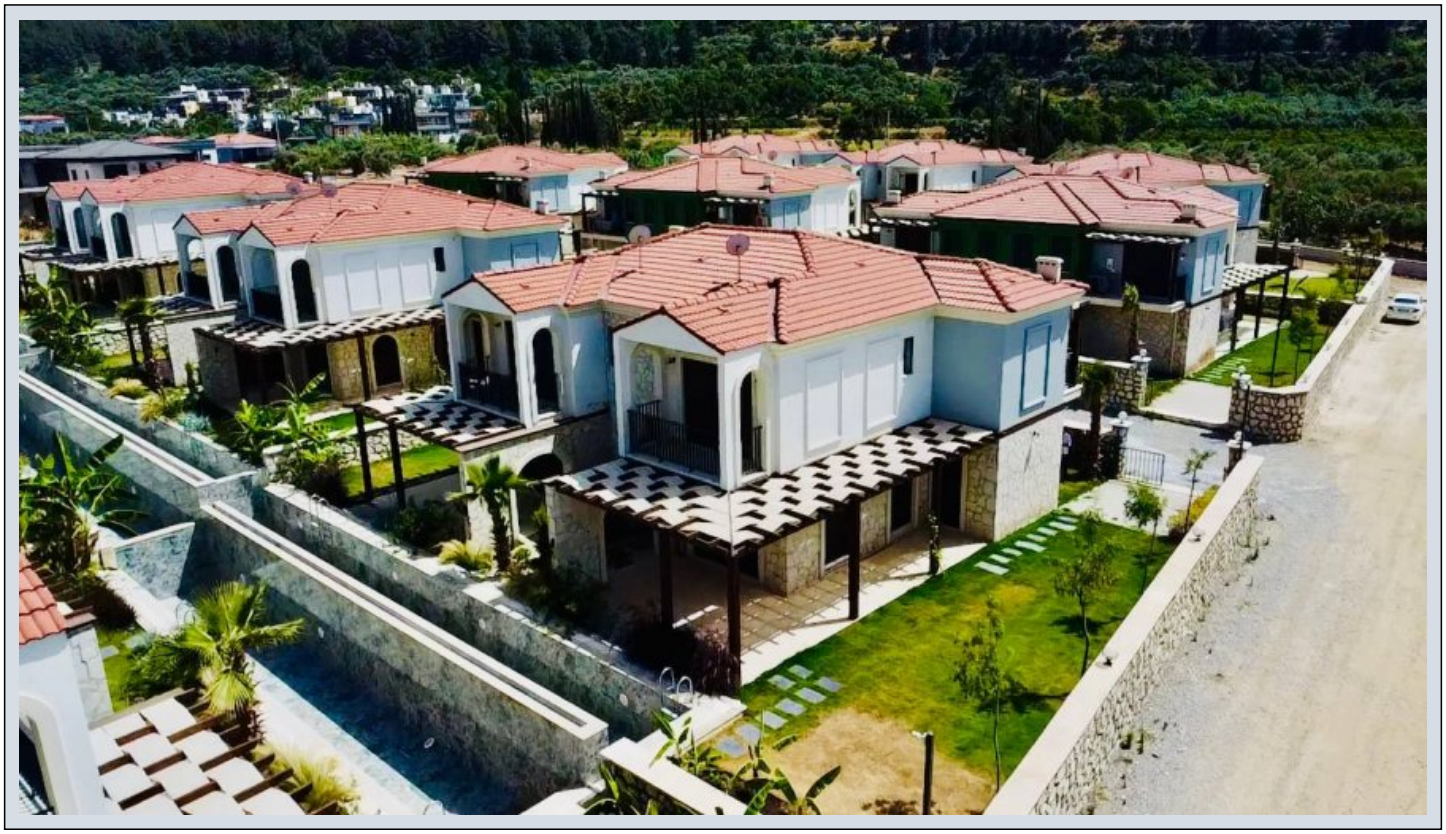

Oda Sayısı	:	3
Salon Sayısı	:	1
Banyo Sayısı	:	2
Yapının Şekli	:	Dubleks
Yapının Durumu	:	Sıfır
Kullanım Durumu	:	Boş
Yakıt Tipi	:	Elektrik
Bina Kat Sayısı	:	2
Balkon Sayısı	:	2
Tuvalet Sayısı	:	3

Serkan HÜLAKÜ
Telefon +90 256-633 23 24
Cep Telefonu +90 555-855 37 34

LİNA GAYRİMENKUL YATIRIM DANIŞMANLIĞI
Telefon +90 256-633 23 24
Cep Telefonu +90 555-855 37 34
Faks +90 256-633 23 24
Karaova Mahallesi 863. Sokak Özata Sitesi Sosyal Tesis No:13/1
Kuşadası / -
09400 , Aydın

İç tasarımındaki konfor ve teknolojik altyapısı, cumba dış tasarımıyla modern mimari ve nostaljik esintileri bir araya getiren projemiz Kuşadası Davutlar mevkindedir.Projemizdeki 3+1 bahçeli villamızın özellikleri şöyledir;Dış Özellikler:Ses yalıtımı Kameralı güvenlik sistemi Geniş özel bahçelerÖzel otoparkOtomatik bahçe sulama sistemiDış cephe boyası Dünyanın tercihi Jotun boyaSite içi aydınlatmaSite çevre duvarıÖzel havuz tadında 3 büyük yüzme havuzuÇocuk oyun parkı Basketbol sahasıİç özellikler:Akıllı ev sistemi3`lü ankastre setAydınlık ve ferah odalarHazır tv uydu sistemiÇelik kapıSürgülü dış cephe doğramaTerasSilinebilir iç cephe boyası Jotun boyaHazır klima altyapısıEbeveyn banyo Wc ve banyolarda seramik kaplama Hilton lavabo Otomatik panjurYüksek tavanOdalar laminant parke Salon&mutfak seramik zemin1.katlarda wcKilerDetaylı Bilgi ve Sunum İçin Arayınız*

























